

**Agenzia del Territorio  
CATASTO FABBRICATI  
Ufficio Provinciale di  
Asti**

Dichiarazione protocollo n. AT0181393 del 04/10/2007

Planimetria di u.i.u. in Comune di Asti

Localita' Vallebenedetta

civ. 23

Identificativi Catastali:

Sezione: AT

Foglio: 18

Particella: 1076

Subalterno: 42

Compilata da:  
Pavese Riccardo

Iscritto all'albo:  
Architetti

Prov. Asti

N. 13

Scheda n. 1

Scala 1:200

PIANO INTERRATO - H 238



Ultima planimetria in atti



Agenzia del Territorio  
**CATASTO FABBRICATI**  
 Ufficio Provinciale di  
**Asti**

**ELABORATO PLANIMETRICO**  
 Compilato da:  
 Sesta Rocco Michele  
 Iscritto all'albo:  
 Geometri  
 Prov. Asti N. 1239

Comune di Asti Protocollo n. AT0067864 del 09/04/2008  
 Sezione: AT Foglio: 18 Particella: 1076 Tipo Mappale n. 60737 del 28/03/2008  
 Dimostrazione grafica dei subalterni Scala 1 : 500

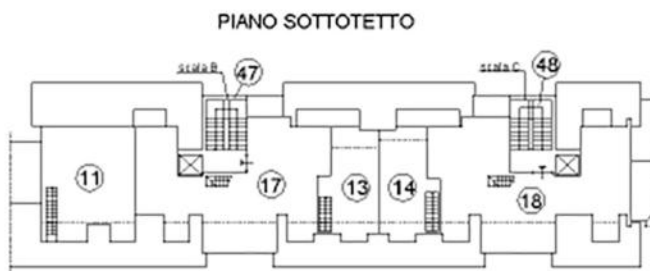
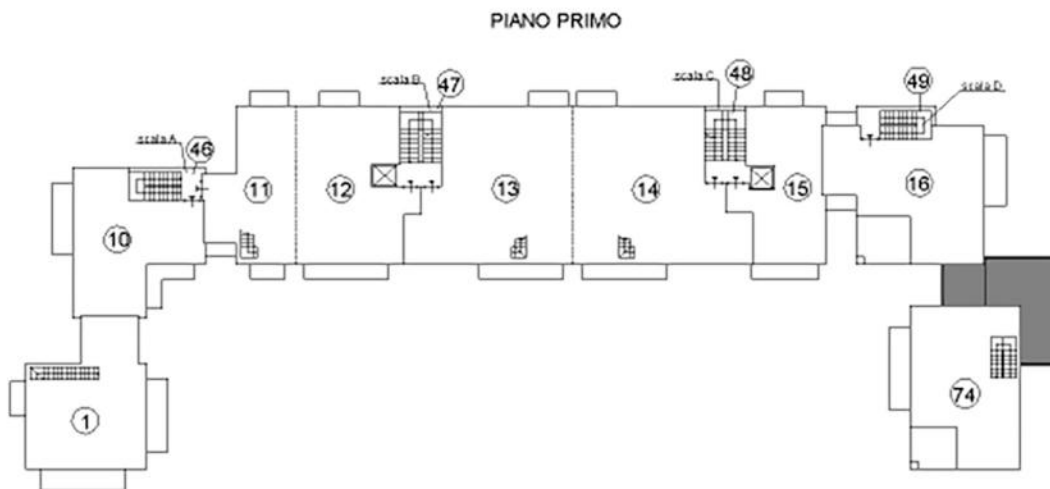
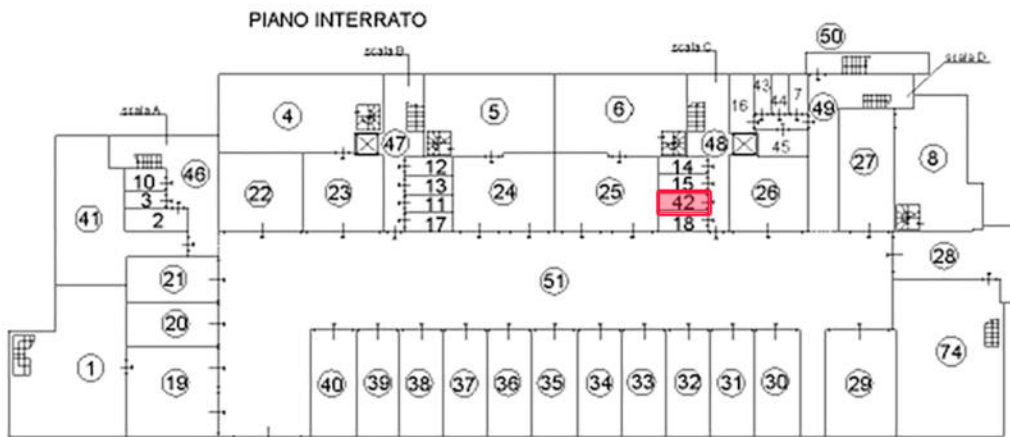

Ultima planimetria in atti